

Najważniejsze przedsięwzięcia zrealizowane
przez Gminę Lwówek w VII kadencji (2014-2018)



Lwówek, październik 2018r

ZREALIZOWANE INWESTYCJE NA TERENIE GMINY LWÓWEK 2014-2018

- Inwestycje drogowe – 15,75 mln zł,
- Inwestycje wod-kan – 8,95 mln zł,
- Baza oświatowa, kulturalna,
sportowa, komunalna – 5,5mln zł
- Zagospodarowanie przestrzeni
publicznej – 1,1mln zł
- Zakupiony tabor samochodowy
i sprzęt mechaniczny – 0,46mln zł
- W sumie ok **31,7mln zł** zainwestowano w
inwestycje na terenie gminy Lwówek
(z tego ponad **10mln zł** to środki
zewnątrzne)



Gmina Lwówek należy do liderów w kwestii pozyskiwania środków

W latach 2015-2018 na terenie Gminy Lwówek zrealizowano przedsięwzięcia inwestycyjne na łączną kwotę **ok. 31,4 mln zł** (w tym 5,4 mln zł zrealizowane przez Powiat Nowotomyski)

Na realizację przedsięwzięć inwestycyjnych pozyskano łączną kwotę środków zewnętrznych **ponad 10 mln zł** (w tym 1,6 mln zł pozyskane przez Powiat Nowotomyski na realizację inwestycji na terenie naszej gminy)

W sumie w latach 2011-2018 pozyskano **25,2 mln zł**.

Gmina Lwówek oczekuje rozstrzygnięć złożonych wniosków o dofinansowanie na kwotę **ok. 5,66 mln zł** (w tym na rewitalizacja przestrzeni Rynku we Lwówku, oraz Budowa ścieżki rowerowej Pakosław-Brody)

#PLUSY_KADENCJI_2014_2018

Materiał wyborczy KWW Ziemi Lwóweckiej

Zestawienie pozyskanych środków zewnętrznych przez Gminę Lwówek i jej jednostki według źródeł pochodzenia w latach 2015-2018



[tys. zł]

Wartość [tys. zł.] pozyskanych środków zewnętrznych

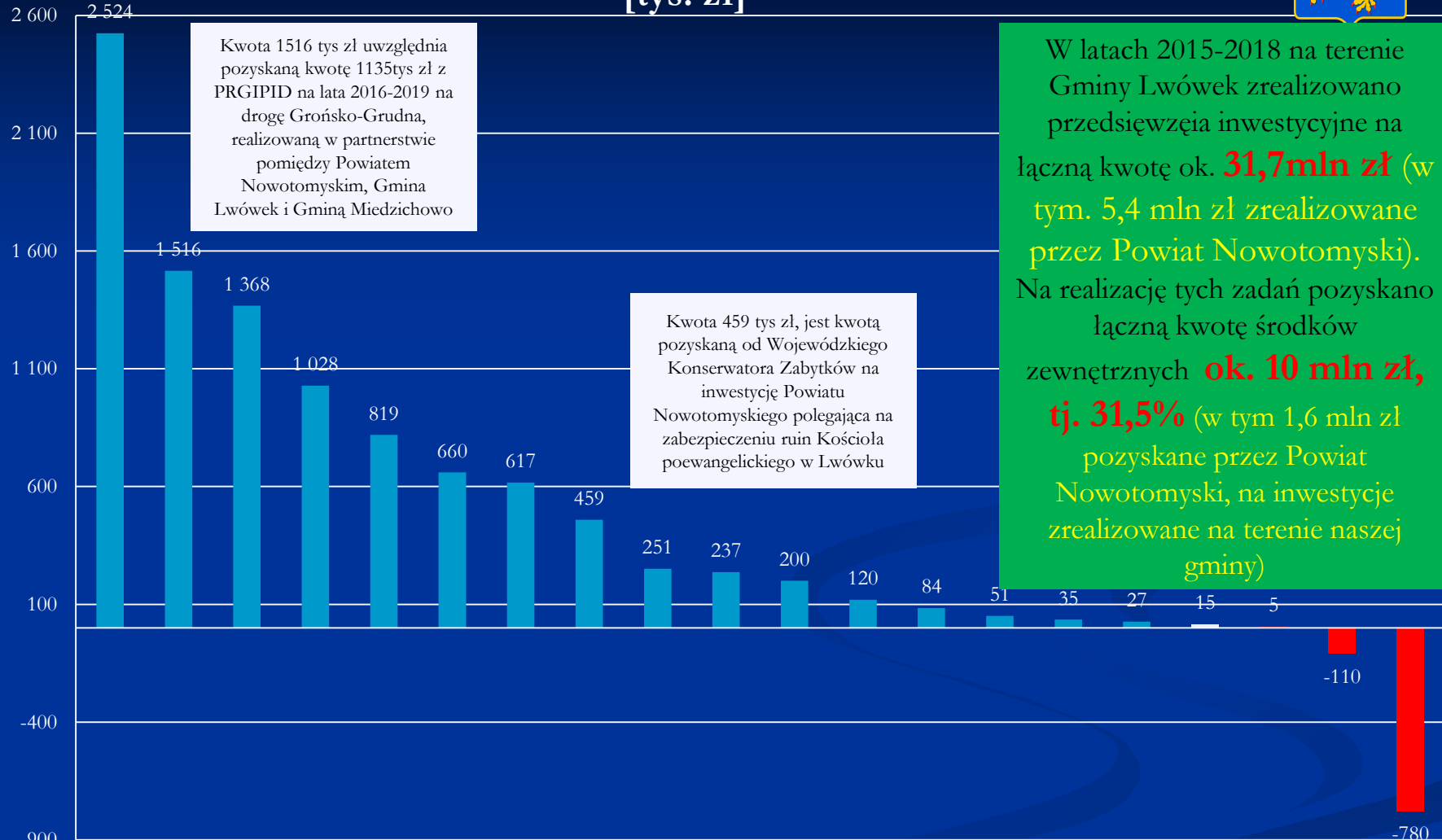

Kwota 1516 tys zł uwzględnia pozyskaną kwotę 1135tys zł z PRGIPID na lata 2016-2019 na drogę Grońsko-Grudna, realizowaną w partnerstwie pomiędzy Powiatem Nowotomyskim, Gmina Lwówek i Gminą Miedzichowo

Kwota 459 tys zł, jest kwotą pozyskaną od Wojewódzkiego Konserwatora Zabytków na inwestycję Powiatu Nowotomyskiego polegającą na zabezpieczeniu ruin Kościoła poewangelickiego w Lwówku

W latach 2015-2018 na terenie Gminy Lwówek zrealizowano przedsięwzięcia inwestycyjne na łączną kwotę ok. **31,7mln zł** (w tym. 5,4 mln zł zrealizowane przez Powiat Nowotomyski). Na realizację tych zadań pozyskano łączną kwotę środków zewnętrznych **ok. 10 mln zł**, tj. **31,5%** (w tym 1,6 mln zł pozyskane przez Powiat Nowotomyski, na inwestycje zrealizowane na terenie naszej gminy)

■ Serie1	2 524	1 516	1 368	1 028	819	660	617	459	251	237	200	120	84	51	35	27	15	5	-110	-780
----------	-------	-------	-------	-------	-----	-----	-----	-----	-----	-----	-----	-----	----	----	----	----	----	---	------	------

INWESTYCJE DROGOWE





Drogi Gminy Lwówek Działamy nieustannie - nie tylko przed wyborami !

13,2km – długość wybudowanych nowych dróg asfaltowych na terenie Gminy Lwówek w latach 2015-2018 (a w sumie przez 2 kadencje 2011-2018 - **20,0 km**)

(wartość ta nie obejmują dróg remontowanych),

Najważniejsze z perspektywy 2014-2018 to:

- drogi w Lwówku: Ul. Słoneczna, ul. Kasztanowa, ul. Zielona
- drogi na terenach wiejskich: Władysławowo, Konin, Komorowo, Wymysłanka, Posadowo, Zgierzynka, Komorowice, Chmielinko, Pawłówek)

5,65km – długość wyremontowanych (nowy asfalt) dróg asfaltowych na terenie Gminy Lwówek w latach 2015-2018 (a w sumie przez 2 kadencje 2011-2018 – **8,7 km**)

2,98km – dodatkowa długość przygotowanych odcinków do położenia asfaltów w latach kolejnych (podbudowy)

#PLUSY_KADENCJI_2014_2018

Materiał wyborczy KWW Ziemi Lwóweckiej

PROW 2014-2020.

(DROGI LOKALNE)



Kwota pozyskanych środków zewnętrznych w
latach 2014-2020 **2,52mln zł**

W ramach działania „budowa lub modernizacja dróg lokalnych” w ramach PROW 2014-2020 Gmina Lwówek:

- złożyła wnioski o dofinansowanie 5 dróg (w sumie ok 7km),
- wszystkie uzyskały dofinansowanie w kwocie 2,52 mln zł
- były to jedyne drogi dofinansowane w ramach PROW 2014-2020 na terenie Powiatu Nowotomyskiego,

1. Droga do Władysławowa – ok. 1km,
2. Droga do Komorowic – ok. 1,6km
3. Droga do Posadowa – 0,32km
4. Droga Komorowo-Wymyślanka – ok 2,2km,
5. Droga Posadowo-Zgierzynka – ok 1,6km



Droga do Władysławowa (ok 1,0km)



Droga do Komorowic (ok 1,6km)



Droga do Posadowa(ok 0,32km)



Droga do Komorowo-Wymyślanka – ok. 2,2km



Droga do Posadowo-Zgierzynka – ok. 1,6km



PRGIPID 2016-2019

tzw. „schetynówki”

**Kwota pozyskanych środków zewnętrznych na
inwestycje w Gminie Lwówek
w latach 2014-2018 **1,52mln zł****

1. Ulica Kasztanowa w Lwówku
2. Droga powiatowa Grońsko-Krzywy Las-Grudna (realizowana przez Powiat Nowotomyski w partnerstwie z Gminą Lwówek i Miedzichowo)

Ul. Kasztanowa w Lwówku – 0,5km

(381tys zł z PRGIPID oraz 200tys zł z Powiatu Nowotomyskiego)



**Droga powiatowa Grońsko-Krzywy Las-Grudna – 4,8 km
(1,14mln zł z PRGIPID oraz 520tys zł z Gmina Lwówek, 100tys zł z gm.
Miedzichowo reszta środków powiatu**



UMWW – tzw. FOGR

drogi dojazdowe do gruntów rolnych

Kwota pozyskanych środków zewnętrznych na
inwestycje w Gminie Lwówek
w latach 2014-2018 **617 tys. zł**

Inwestycje drogowe w Zgierzynce, Zębowie, Komorowie, Komorowicach,
Koninie, Pakosławiu, Chmielince,)

Przykłady dróg dofinansowanych z tzw. FOGR-u



Przykłady inwestycje drogowe realizowane ze środków własnych



Gospodarka wodno-ściekowa



Łączna kwota pozyskanych środków z zewnątrz to ok 2,2 mln zł (ok 25%)

PROW 2007-2013.

Działanie: Podstawowe usługi dla gospodarki i ludności wiejskiej
(działania wodno-ściekowe)



Kwota pozyskanych środków zewnętrznych w latach 2014-2018

1,36 mln zł - Budowa kanalizacji sanitarnej Grońsko-Komorowo-Zębowo

WRPO 2014-2020



Fundusze
Europejskie
Program Regionalny

Inwestycja zrealizowana przez
ZGK w Lwówku Sp. z o.o.

- Budowa kanalizacji sanitarnej w m. Zębowo

Kwota pozyskanych środków zewnętrznych w latach 2014-2018

0,82 mln zł

Resortowy program rozwoju instytucji opieki nad dziećmi w wieku do lat 3 MALUCH



Opieka nad małym dzieckiem

Szansą dla rodzica, szansą dla dziecka

Kwota pozyskanych środków zewnętrznych w
latach 2014-2018 ponad **1 mln zł**

Żłobek w Lwówku



Wielkopolska Odnowa Wsi



SAMORZĄD
WOJEWÓDZTWA WIELKOPOLSKIEGO



**Gmina Lwówek niekwestionowanym liderem
'Wielkopolskiej Odnowy Wsi'
w aktywizacji środowisk wiejskich
w województwie wielkopolskim.**

- 16** liczba sołectw z gminy Lwówek uczestników programu WOW
- 12** liczba sołectw w ostatnich latach 2010-2018 było laureatami konkursów w ramach WOW
- 22** liczba zrealizowanych inicjatyw na wsiach w ramach konkursu „Pięknieje Wielkopolska Wieś” (z 30 złożonych wniosków). Wartość zrealizowanych przedsięwzięć to 1,65 mln zł
- 1** liczba zrealizowanych wniosków związanych z doposażeniem sołectw/sal wiejskich w ramach programu „Odnowa Wsi Szansą dla Aktywnych Sołectw”. Wartość 78 tys. zł, z czego wkład własny 39 tys. zł
- 3** liczba laureatów (Zębowo, Zgierzynka, Konin) oraz 1 Sołectwo wyróżnione (Bródki) w ramach 2. edycji konkursu „Aktywna Wieś Wielkopolska”
- 6** liczba sołectw laureatów i wyróżnionych w ramach konkursu „Fundusz Sołecki Najlepsza Inicjatywa”

#PLUSY_KADENCJI_2014_2018

Materiał wyborczy KWW Ziemi Lwóweckiej

Grońsko – „Nasz mały zakątek”

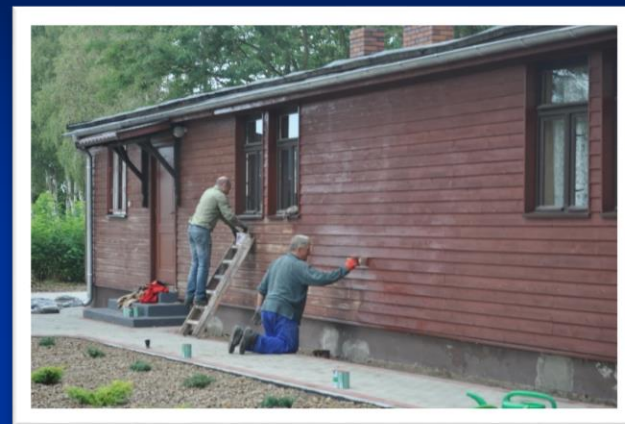

Bródki – „Sadzawka św. Floriana”



Bródki – „Sadzawka św. Floriana”



Władysławowo – Najpierw o naturę dbamy, później na polanie gramy

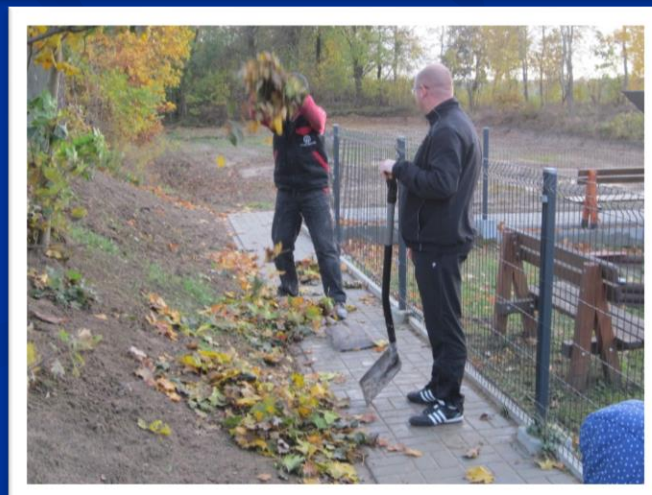

Pakoław- „Skwer Emilii Sczanieckiej”



A. Szuba



Pakośćaw- „Skwer Emilii Sczanieckiej”



Misja Zębowo. Zachować tradycję, dogonić cywilizację



Rewitalizacja Rynku



Złożony wniosek do WRPO 2014-2020
opiewający na kwotę ok 7,65mln zł,
wnioskowana kwota dofinansowania 5,46mn zł

Rewitalizacja Rynku

MAPA DO CELÓW PROJEKTOWYCH

Data: 1-2017
Serijski: 3-24-70-3

Ston katastralny nr działki: 2017-21-21
Nowe miasto, ewid.: LWÓWEK - MIASTO
identyfikator planu: ewid.: 302502_4
Numer obr. ewid.: LWÓWEK
Identyfikator obr. ewid.: 301501_4_0001
Adresz adreski: LWÓWEK
1701-004-003-24-02-2017



LIŚC LUDZI
GEODEZYJNO-KARTOGRAFICZNE
ul. Dąb Piwny, 11 - 61-600 KRAKÓW
tel. 71 373 11 11, 71 373 11 12, 71 373 11 13
fax 71 373 11 14, 71 373 11 15
www.lisc.pl

Wzrostka ewidencji jest dokumentem podlegającym zmianom technicznym, które nie są objęte gwarancją. Nie należy używać go do celów, które nie zostały przewidziane przez producenta. Wzrostka ewidencji jest dokumentem, który nie może być używany do celów, które nie zostały przewidziane przez producenta. Wzrostka ewidencji jest dokumentem, który nie może być używany do celów, które nie zostały przewidziane przez producenta.

Wzrostka ewidencji jest dokumentem podlegającym zmianom technicznym, które nie są objęte gwarancją. Nie należy używać go do celów, które nie zostały przewidziane przez producenta. Wzrostka ewidencji jest dokumentem, który nie może być używany do celów, które nie zostały przewidziane przez producenta. Wzrostka ewidencji jest dokumentem, który nie może być używany do celów, które nie zostały przewidziane przez producenta.

Wzrostka ewidencji jest dokumentem podlegającym zmianom technicznym, które nie są objęte gwarancją. Nie należy używać go do celów, które nie zostały przewidziane przez producenta. Wzrostka ewidencji jest dokumentem, który nie może być używany do celów, które nie zostały przewidziane przez producenta.

Podkreślenie się, że niniejszy dokument został opracowany w trybie prac projektowych i technicznych, których rezultaty zawierają opis techniczny wykonany na podstawie materiałów parafianowanego rysunku sytuacyjnego i kartograficznego.

STAROSTA NOWOTOMYSKI
Krzysztof Nowotomyski
P. 3015.2017
2017-10-21

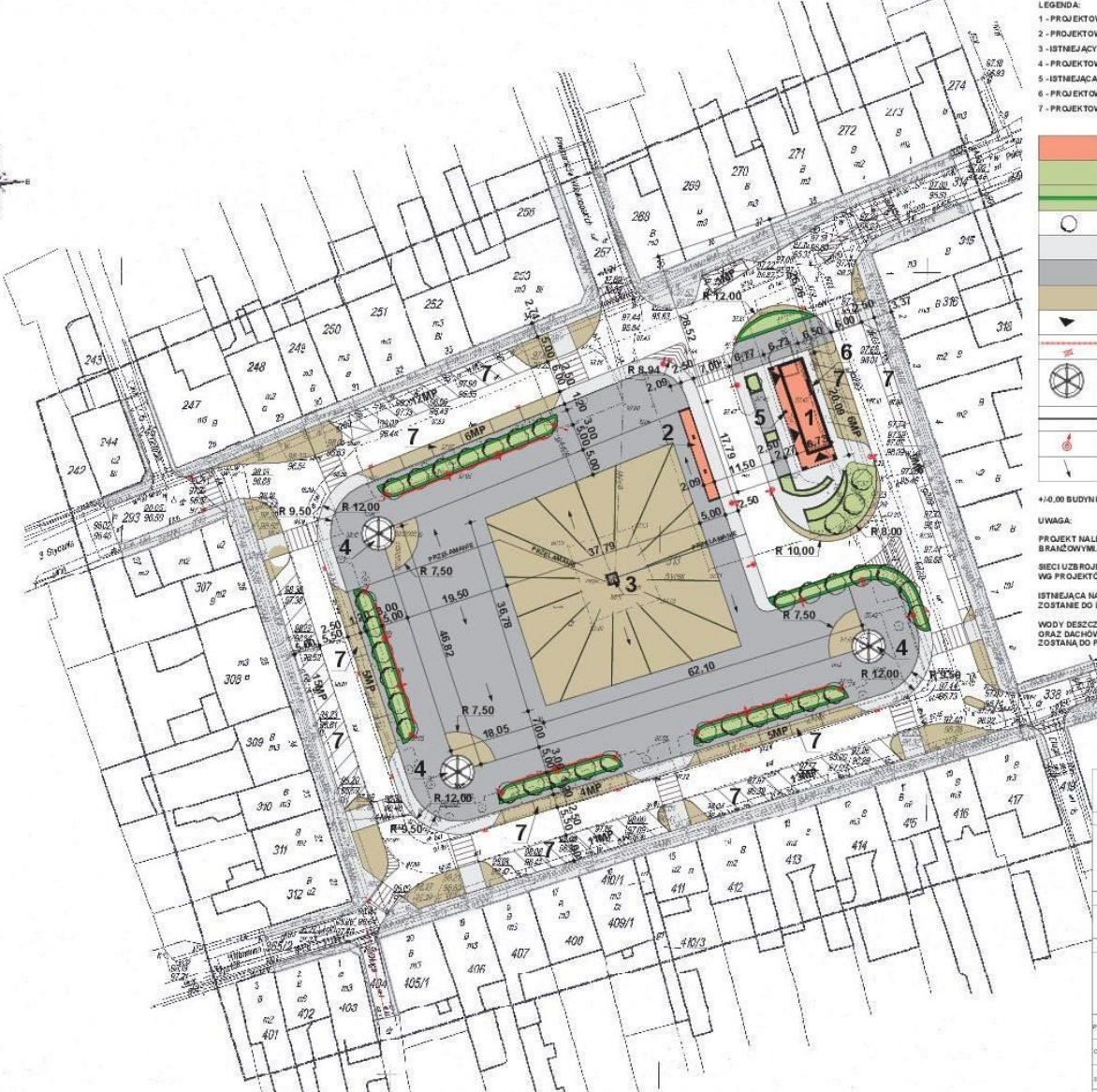

- LEGENDA:
- 1 - PROJEKTOWANY BUDYNEK USŁUGOWY
 - 2 - PROJEKTOWANA WATA PRZYSTANKOWA
 - 3 - ISTNIEJĄCY ZEGAR
 - 4 - PROJEKTOWANE FONTANNY
 - 5 - ISTNIEJĄCA RĘCZNA POMPA WODNA - ATRAPA
 - 6 - PROJEKTOWANE MIEJSCE NA POJEMNIKI NA SMRECI
 - 7 - PROJEKTOWANE MIEJSCE PARKINGOWE

- PROJEKTOWANA ZABUDOWA
- NAMERZCHNIA BIOLOGICZNE CZYNIA - ZIELEN
- NAMERZCHNIA BIOLOGICZNE CZYNIA NASADZENIA W FORMIE ZYWOPLÓTOWO W FORMIE KULISTOJ
- PROJEKTOWANE DRZEWA
- NAMERZCHNIA UTWARZONA - KOSTKA BETONOWA
- NAMERZCHNIA UTWARZONA PŁYTY GRANITOWE 50 x 50cm 100 x 50cm
- NAMERZCHNIA UTWARZONA ISTNIEJĄCY KAMIEŃ POLNY DO PRZEŁOŻENIA
- WEJŚCIA DO BUDYNKU
- ELEMENTY ODWODNIENIA PLACU I ULIC
- PROJEKTOWANE FONTANNY
- PROJEKTOWANE MURKI OPOROWE I GAZOWY
- PROJEKTOWANE OŚWIETLENIE PŁYTY RYNKU
- KIERUNEK ODWODNIENIA PŁYTY RYNKU

+10.00 BUDYNEK USŁUGOWY = 97,51M NFM.
UWAGA:
PROJEKT NALEŻY ROZPATRYWAĆ ŁĄCZNIE Z OPRAWIAMI BRANŻOWYMI.
BIECI IZB PODLEGA TECHNICZNEGO ORAZ PRZYŁĄCZY INSTALACYJNYCH WYKONANIE BRANŻOWYCH - TOM II I DOKUMENTACJA.
ISTNIEJĄCA NA DZIAŁCE INFRASTRUKTURA I TECHNICZNA PRZEWIDZIANA ZOSTANIE DO LKWIDACJI ORAZ PRZEbudOWY.
WODY DESZCZOWEJ Z NAMERZCHNI UTWARZONA ORAZ DACHÓW PROJEKTOWANEJ ZA BUDOWY ODPROWADZONE ZOSTANĄ DO PROJEKTOWANEJ BIECI KANALIZACJI DESZCZOWEJ.

STUDIO PROJEKTYWNE A. D. LAKOWY 84-200 NOWOTOMYSKI, ul. PROSZKOWA 26/26/28 TEL. (0-41) 42 83 42, 42 83 12 053	
OBJEKT	
PROJEKT BUDOWLANY REWITALIZACJI RYNKU WE LWÓWKU LWÓWEK, GMINA LWÓWEK DZIAŁKA NR EWID. 313.314.257.253.245.3692.404.336.419	
INWESTOR	
GMINA LWÓWEK ul. RATUSZOWA 2, 64-310 LWÓWEK	
Tytuł projektu	
PROJEKT ZAGOSPODAROWANIE TERENU	
WERSJA	
01	
PROJEKTANT	mgr inż. arch. DANIAŁ LAKOWY ul. W. GOSPODAROWA 26
OPRACOWAŁ	mgr inż. arch. KRZYSZTOF SZKŁANOWSKI
PROJEKTOWAŁ	mgr inż. arch. KRZYSZTOF SZKŁANOWSKI
SPRZĘDZIŁ	mgr inż. arch. KRZYSZTOF SZKŁANOWSKI
SKALA	
1 : 500	
17.11.2017	

Rewitalizacja Rynku

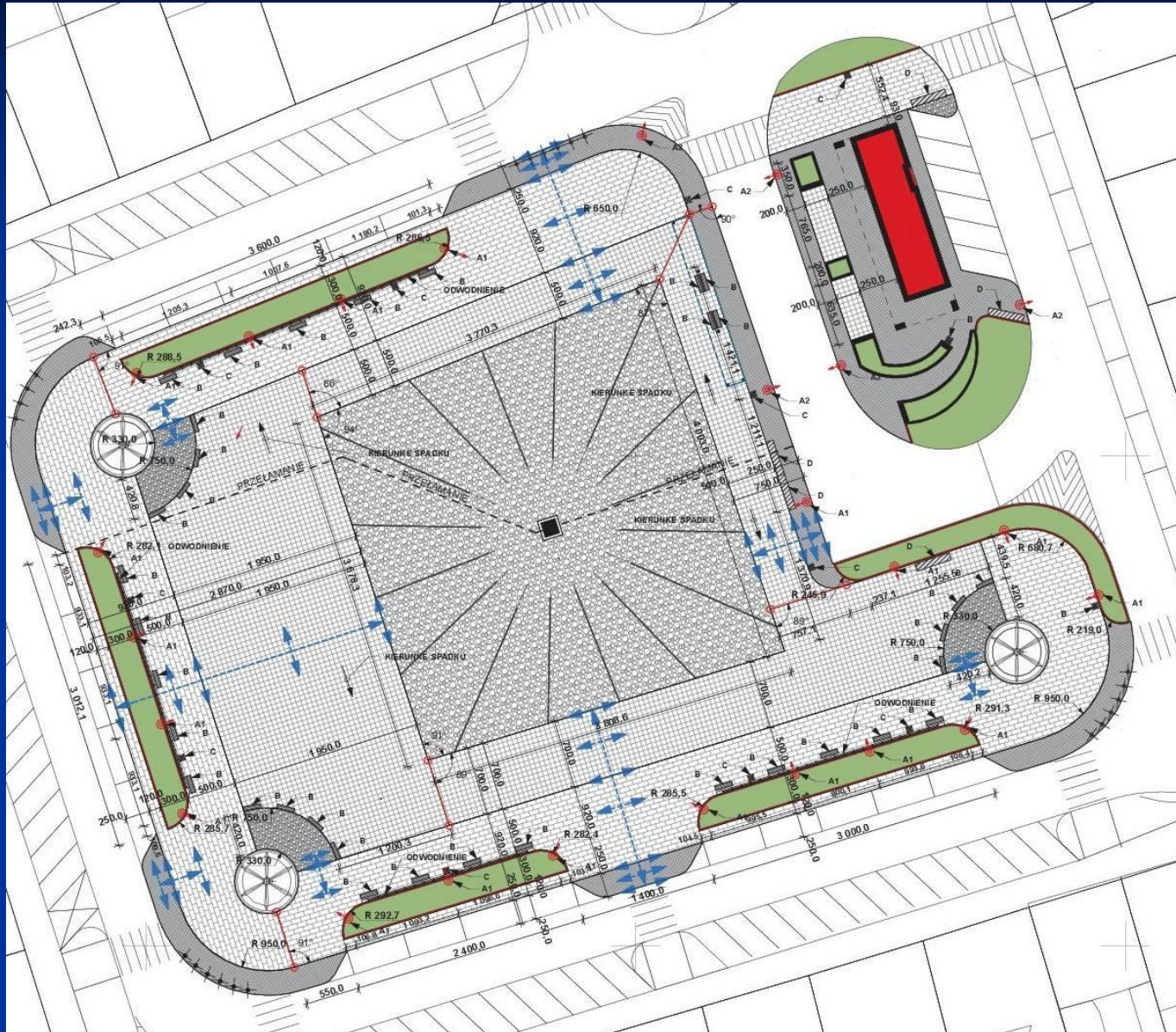

- LEGENDA:**
- Płyty granitowe, jasne 100x50 układane z przesunięciem o połowę długości
Łączna powierzchnia - 1714,08 m²
 - Płyty granitowe, jasne 50x50 układane z przesunięciem o połowę długości
Łączna powierzchnia - 1798,24 m²
 - Koszka chodnikowa 10x10 układane z przesunięciem o połowę długości
Łączna powierzchnia - 675,50 m²
 - Krawężnik betonowy - 352 mb
 - Teren zielony
Łączna powierzchnia- 593,65 m²
 - Fontanna
 - Wiata przystankowa
 - Posadzka kamieniem - materiał istniejący do przebieżania i odwzorowania rysunku promieni. Łączna powierzchnia- 1565,00 m²
 - Latarnia uliczna. Producent: ElmarCo. Model: ELEW LP4
Strzałka oznacza kierunek orientowania latarni - 21 szt.
 - Latarnia uliczna. Producent: ElmarCo. Model: ELEW LU 5/2
Strzałka oznacza kierunek orientowania latarni - 4 szt.
 - Ławka parkowa. Producent: Konserwic. Model: 001228
Liczba 35 szt.
 - Koszka na śmieci. Producent: ZANO. Model: Altus 03.052.03
Liczba 13 szt.
 - Stojak na rowery. Producent: ZANO. Model: Cube 05.030
Liczba 5 szt.
 - Stupki uliczne. Producent: Jumat Design. Model: Modern 0414
Liczba 22 szt.
 - Linia połączenia płyt chodnikowych o różnych kierunkach układania
 - Kierunek układania płyt chodnikowych oraz wytyczna do zachowania stałych samych kierunków układania pół sąsiednich o innym rodzaju nawierzchni.
 - Zegar w centralnej części placu.
 - Budynek usługowy na placu Rynku

STUDIO PROJEKTOWE A. D. LAKOMY 84-300 BAWOŁA TOMBIAK, UL. POWIĄKOWA/BIELI KOPALNIOCH 13 TEL. (041) 441 80 40, 5455 120 955	
OBIEKT	
PROJEKT BUDOWLANY REWITALIZACJI RYNKU WE LWOWIEK LWOWIEK, GMINA LWOWIEK DZIAŁKA NR BWD 313, 314, 207, 293, 245, 365/2, 404, 338, 419	
INWENIOWA	
GMINA LWOWIEK UL. RATUJCZOWA 2, 64-310 LWOWIEK	
PROJEKTOWANIE	
ZAGOSPODAROWANIE PŁYTY RYNKU RYSUNEK POSADZKI MAŁA ARCHITEKTURA	
02	
PROJEKTANT mgr inż. arch. DAMIAN LAKOMY tel. nr 2241604220	SKALA 1:250
OPRACOWANIE mgr inż. arch. ARCYDIEKORATOR SZYBOWSKI	
PROJEKT BUDOWLANY mgr inż. arch. KATARZYNA PAULOWICZKA-HERBIE tel. nr 510 040 000 38 65 000	
STYCZEŃ 2018	

Rewitalizacja Rynku

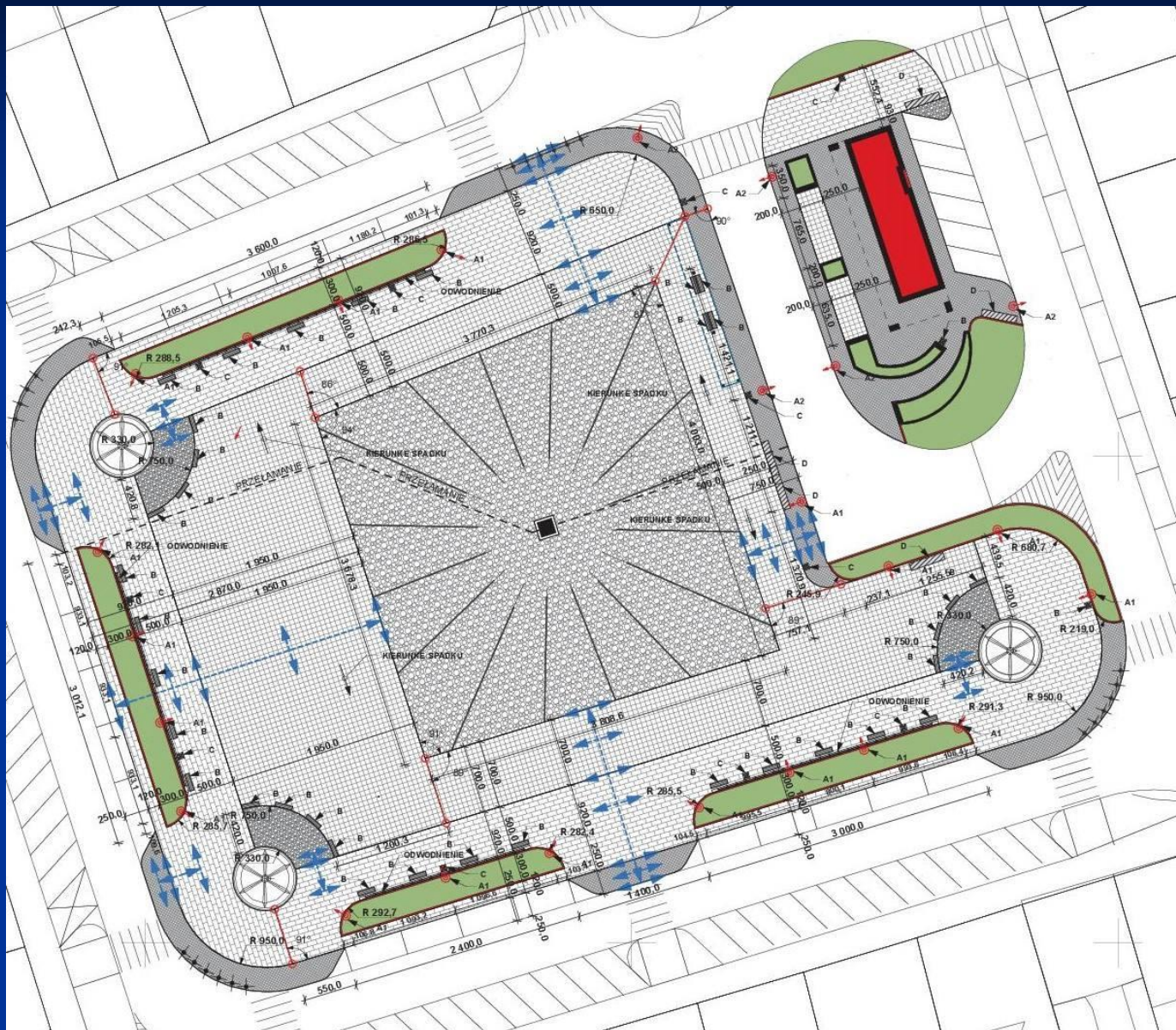

LEGENDA:

- Płyty granitowe, jasne 100x50 układane z przesunięciem o połowę długości
Łączna powierzchnia - 1714,08 m²
- Płyty granitowe, jasne 50x50 układane z przesunięciem o połowę długości
Łączna powierzchnia - 1798,24 m²
- Koszka chodnikowa 10x10 układane z przesunięciem o połowę długości
Łączna powierzchnia - 675,50 m²
- Krawężnik betonowy - 352 mb
- Teren zielony
Łączna powierzchnia - 593,65 m²
- Fontanna
- Włata przysłankowa
- Posadzka kamienna - materiał istniejący do przebieżania i odwzorowania rysunku promieni. Łączna powierzchnia - 1565,00 m²
- A1 Ławka uliczna. Producent: ElmarCo. Model: ELEW LP4
Strzałka oznacza kierunek orientowania ławki - 21 szt.
- A2 Ławka uliczna. Producent: ElmarCo. Model: ELEW LU 5/2
Strzałka oznacza kierunek orientowania ławki - 4 szt.
- B Ławka parkowa. Producent: Konserwic. Model: 001228
Liczba 35 szt.
- C Koszka śmieci. Producent: ZANO. Model: Altus 03.052.03
Liczba 13 szt.
- D Stołek na rowery. Producent: ZANO. Model: Cube 05.030
Liczba 5 szt.
- E Stulepek uliczny. Producent: Jumar Design. Model: Modern 0414
Liczba 22 szt.
- Linia połączenia płyt chodnikowych o różnych kierunkach układania
- Kierunek układania płyt chodnikowych oraz wytyczna do zachowania stałych kierunków układania płyt w sąsiednich i innych rodzajach nawierzchni.
- Zegar w centralnej części placu.
- Budynek usługowy na placu Rynku

STUDIO PROJEKTOWE A. D. LAKOMY 84-300 ŁÓWIEŻ 10-018, UL. POWIĄKOWA/BIELIŃSKICH 13 TEL.: (041) 441 80 40; 5455 120 955	
OBIEKT	
PROJEKT BUDOWLANY REWITALIZACJI RYNKU WE LWOWIEK	
LWÓWEK, GMINA LWÓWEK DZIAŁKA NR BWD. 313, 314, 207, 293, 245, 365/2, 404, 338, 419	
INWENTARZ	
GMINA LWÓWEK UL. RATUSZOWA 2, 64-310 LWÓWEK	
PROJEKTOWANIE	
ZAGOSPODAROWANIE PŁYTY RYNKU	
RYСУNEK POSADZKI MAŁA ARCHITEKTURA	
02	
PROJEKTANT	mgr inż. arch. DAMIAN LAKOMY ul. re. 22/POKOJOWA 2/205
OPRACOWANIE	mgr inż. arch. ARNDT STEFAN SZABOWSKI
PROJEKTANT STRUŻYKOWSKI	mgr inż. arch. KATARZYNA PAULOWICZKA - HERBIE ul. re. w. WROCŁAWIA 3/6/6/52/202
STYCZEŃ 2018	
SKALA 1 : 250	











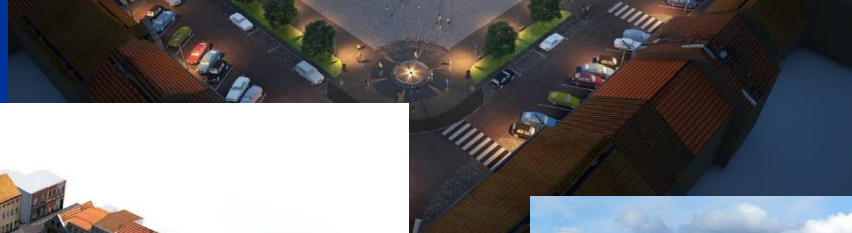

Dziękuję za uwagę