

*Informacja
o stanie realizacji
zadań oświatowych*

Urząd Miasta
i Gminy Lwówek

W y n i k i
egzaminu ósmoklasisty 2023
w roku szkolnym 2022/2023

Zespół Szkoły Podstawowej im B. Malinowskiego i Przedszkola „Krystynka” w Chmielinku (6 dzieci)

2023	j. polski	matematyka	j. angielski	Wynik średni
Szkoła	64 %	50 %	74 %	62,67 %
Gmina	58 %	44 %	56 %	52,67 %
Powiat	59 %	45 %	59 %	54,26 %
Województwo	63 %	51 %	63 %	58,99 %
Kraj	66 %	53 %	66 %	61,62 %

Zespół Szkoły Podstawowej im. B. Malinowskiego i Przedszkola „Krystynka” w Chmielinku

Wyniki standaryzowane szkoły z lat 2007 – 2016 (sprawdzian po klasie szóstej) i 2019 – 2023 (egzamin ósmoklasisty) w stosunku do średniej kraju

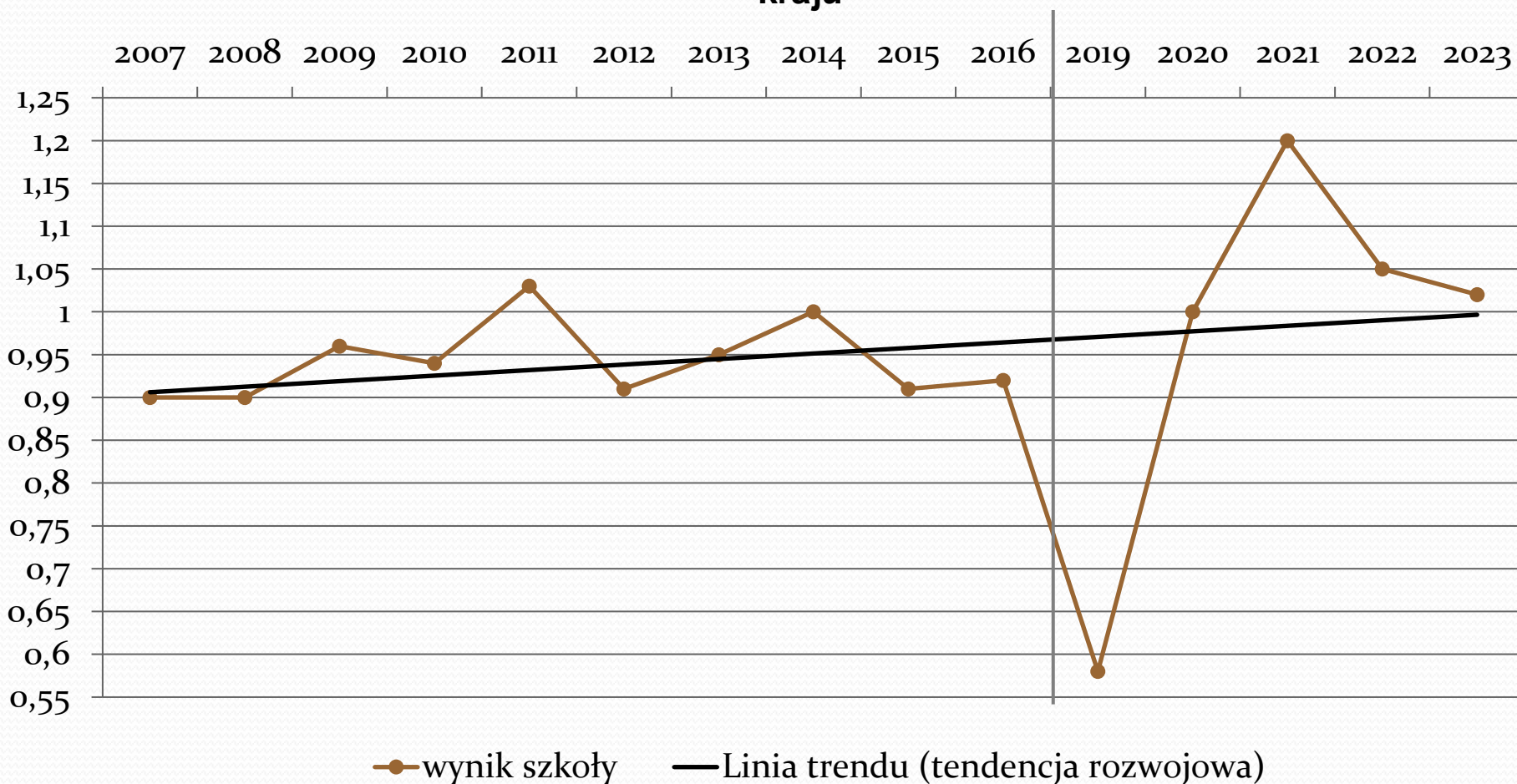

Zespół Szkoły Podstawowej i Przedszkola im. Emilii Szanieckiej w Pakoślawiu (13 dzieci)

2023	j. polski	matematyka	j. angielski	Wynik średni
Szkoła	64 %	51 %	64 %	59,67 %
Gmina	58 %	44 %	56 %	52,67 %
Powiat	59 %	45 %	59 %	54,26 %
Województwo	63 %	51 %	63 %	58,99 %
Kraj	66 %	53 %	66 %	61,62 %

Zespół Szkoły Podstawowej i Przedszkola im. E. Sczanieckiej w Pakoślawiu

Wyniki standaryzowane szkoły z lat 2007 – 2016 (sprawdzian po klasie szóstej) i 2019 – 2023 (egzamin ósmoklasisty) w stosunku do średniej kraju

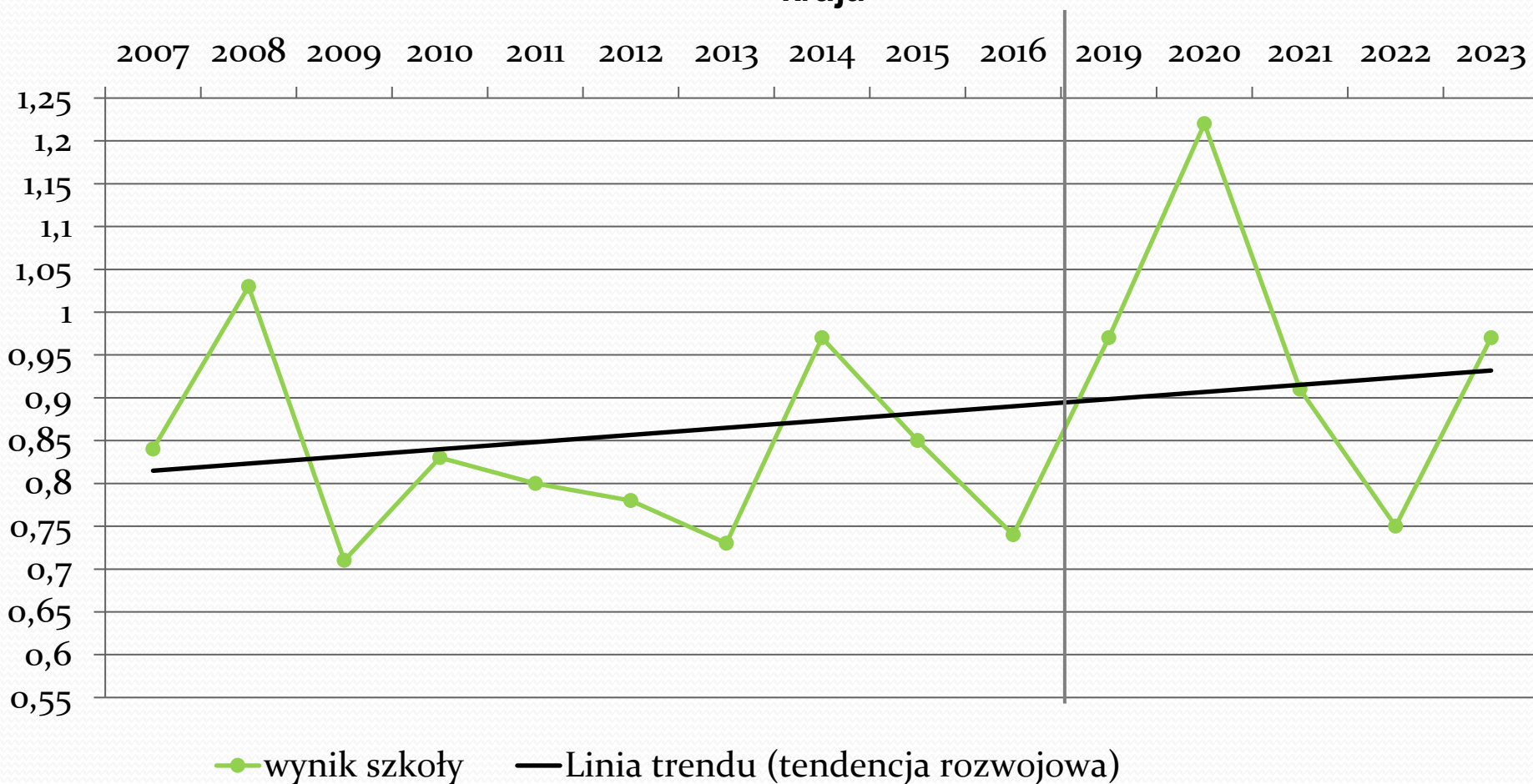

Zespół Szkoły Podstawowej i Przedszkola im. Powstańców Wlkp. w Posadowie (16 dzieci)

2023	j. polski	matematyka	j. angielski	Wynik średni
Szkoła	65 %	46 %	67 %	59,33 %
Gmina	58 %	44 %	56 %	52,67 %
Powiat	59 %	45 %	59 %	54,26 %
Województwo	63 %	51 %	63 %	58,99 %
Kraj	66 %	53 %	66 %	61,62 %

Zespół Szkoły Podstawowej i Przedszkola im. Powstańców Wlkp. w Posadowie

Wyniki standaryzowane szkoły z lat 2007 – 2016 (sprawdzian po klasie szóstej) i 2019 – 2023 (egzamin ósmoklasisty) w stosunku do średniej kraju

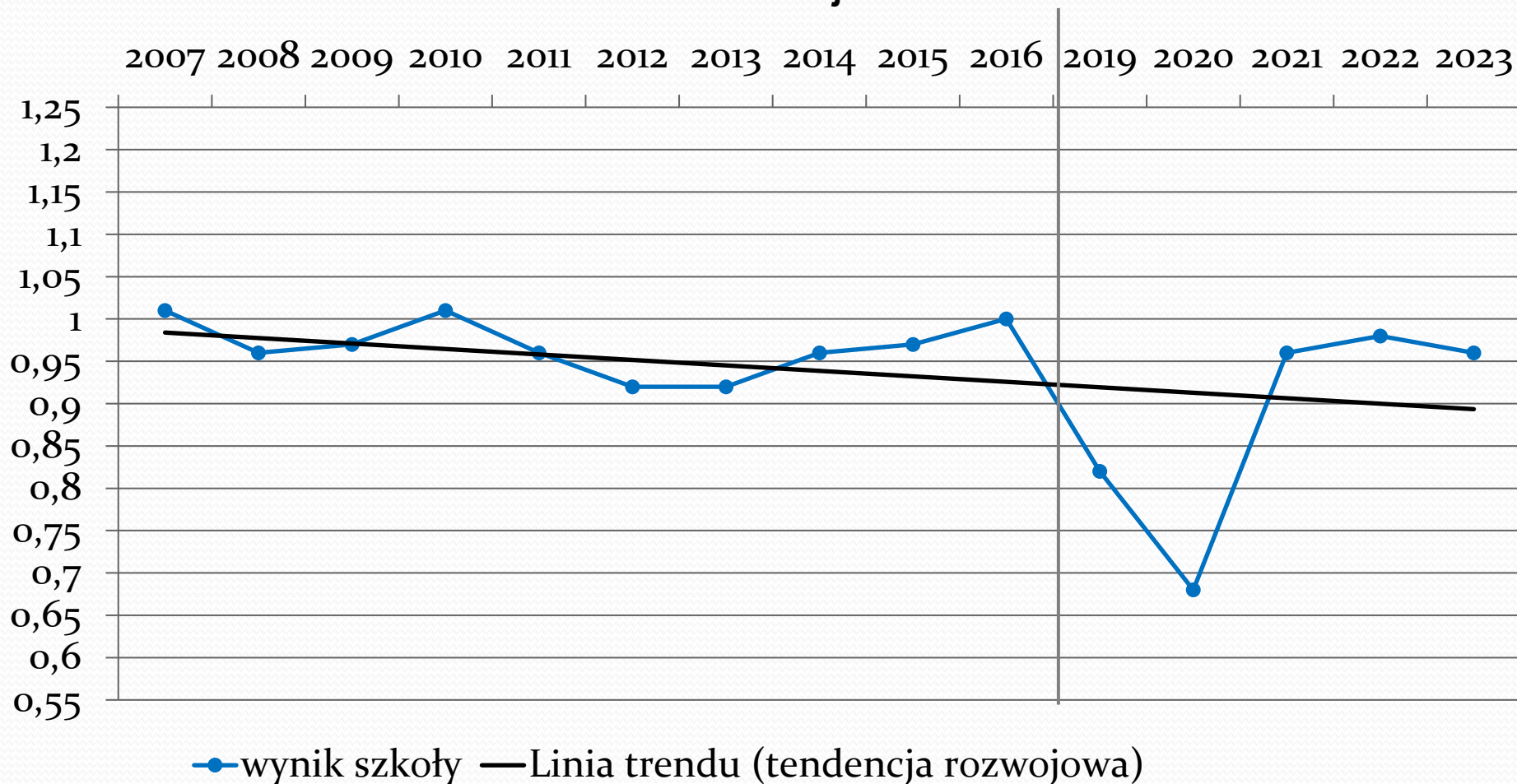

Szkoła Podstawowa im. Emilii Sczanieckiej w Lwówku (62 dzieci)

2023	j. polski	matematyka	j. angielski	Wynik średni
Szkoła	58 %	45 %	58 %	53,67 %
Gmina	58 %	44 %	56 %	52,67 %
Powiat	59 %	45 %	59 %	54,26 %
Województwo	63 %	51 %	63 %	58,99 %
Kraj	66 %	53 %	66 %	61,62 %

Szkoła Podstawowa im. Emilii Sczanieckiej w Lwówku

Wyniki standaryzowane szkoły z lat 2007 – 2016 (sprawdzian po klasie szóstej) i 2019 – 2023 (egzamin ósmoklasisty) w stosunku do średniej kraju

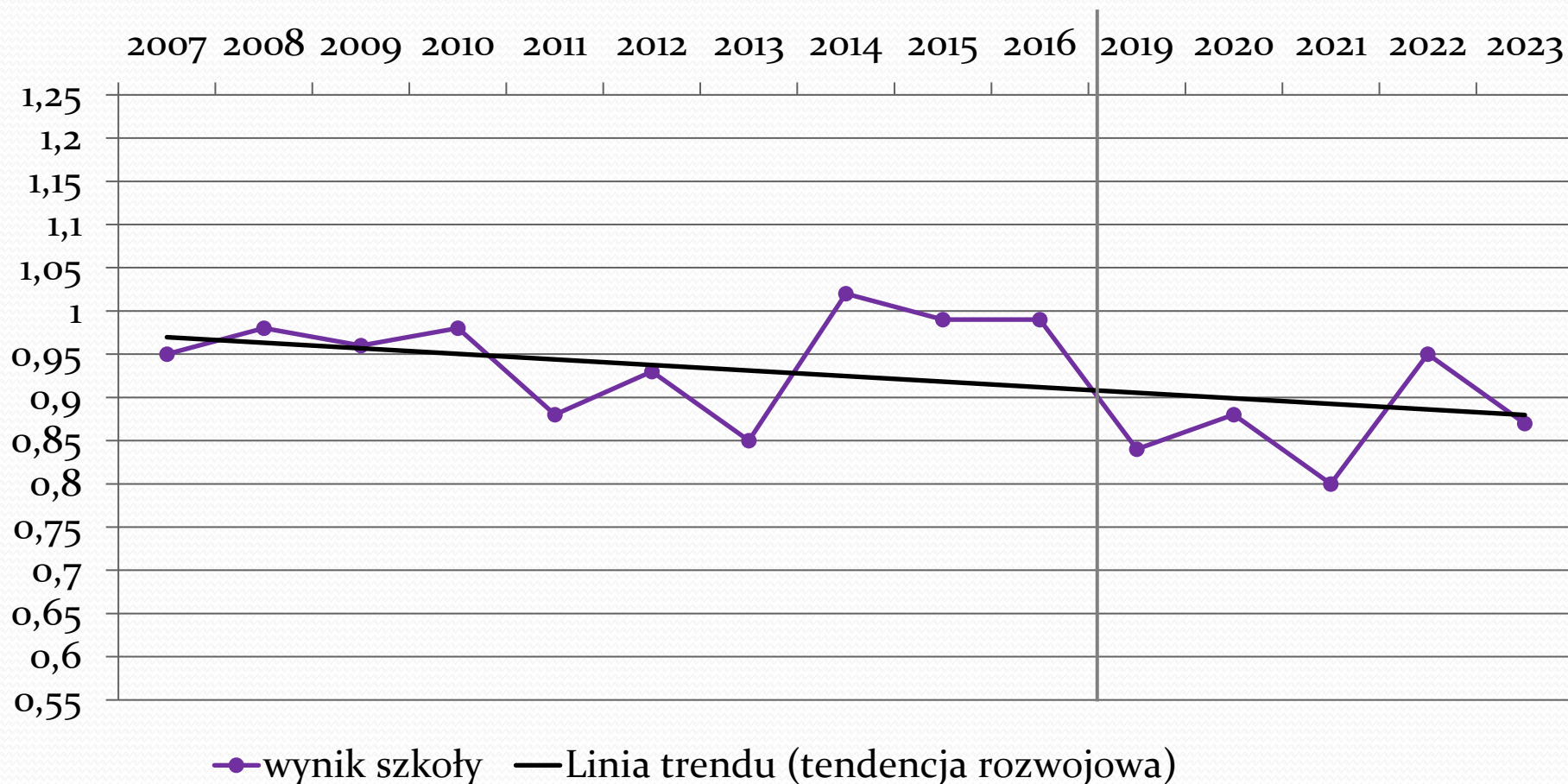

Zespół Szkoły Podstawowej i Przedszkola im. Kornela Makuszyńskiego w Zębowie (31 dzieci)

2023	j. polski	matematyka	j. angielski	Wynik średni
Szkoła	57 %	40 %	51 %	49,33 %
Gmina	58 %	44 %	56 %	52,67 %
Powiat	59 %	45 %	59 %	54,26 %
Województwo	63 %	51 %	63 %	58,99 %
Kraj	66 %	53 %	66 %	61,62 %

Zespół Szkoły Podstawowej i Przedszkola im. K. Makuszyńskiego w Zębowie

Wyniki standaryzowane szkoły z lat 2007 – 2016 (sprawdzian po klasie szóstej) i 2019 – 2023 (egzamin ósmoklasisty) w stosunku do średniej kraju

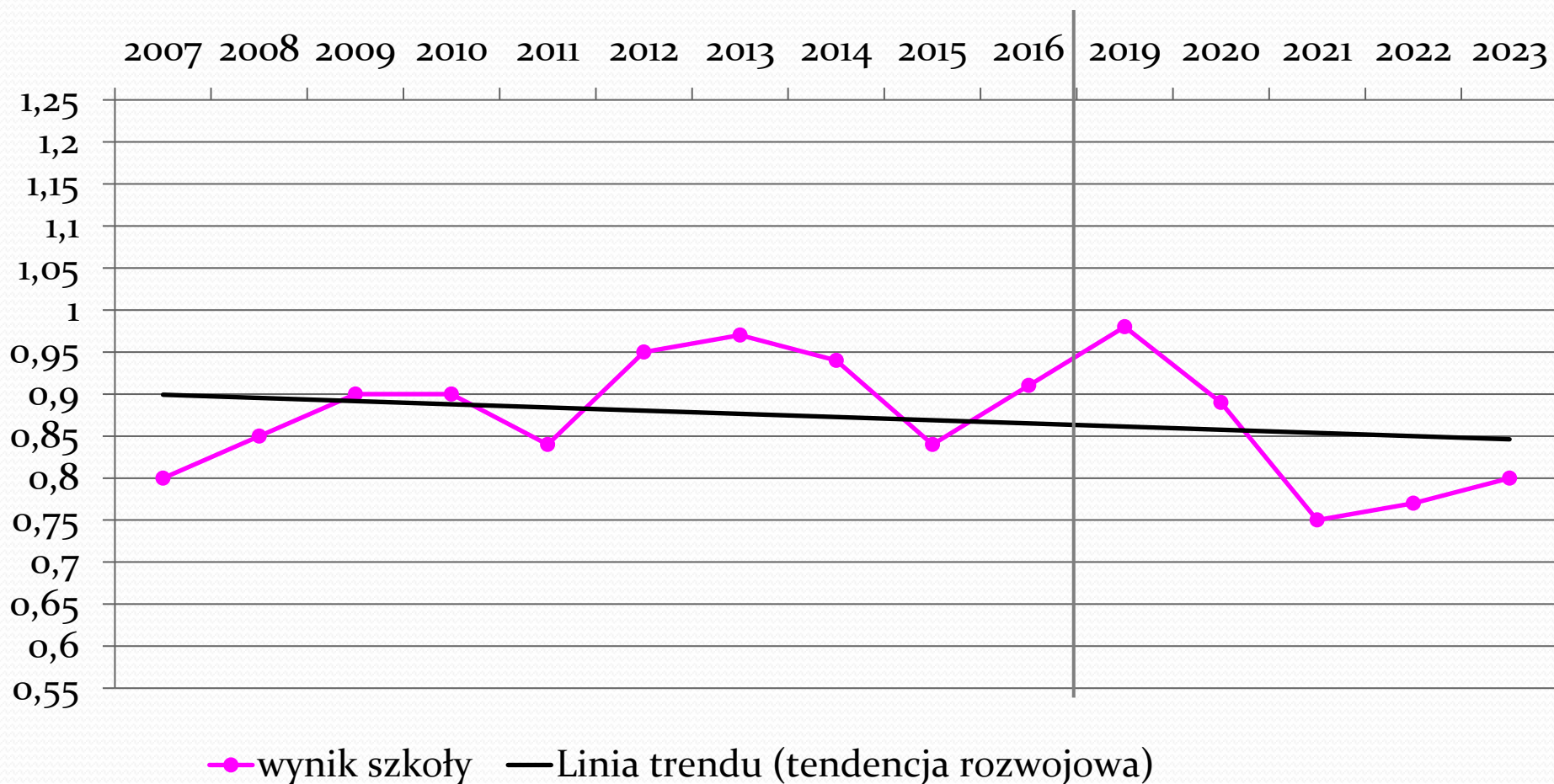

Zespół Szkoły i Przedszkola im. Jana Pawła II w Brodach (15 dzieci)

2023	j. polski	matematyka	j. angielski	Wynik średni
Szkoła	46 %	39 %	34 %	39,67 %
Gmina	58 %	44 %	56 %	52,67 %
Powiat	59 %	45 %	59 %	54,26 %
Województwo	63 %	51 %	63 %	58,99 %
Kraj	66 %	53 %	66 %	61,62 %

Zespół Szkoły i Przedszkola im. Jana Pawła II w Brodach

Wyniki standaryzowane szkoły z lat 2007 – 2016 (sprawdzian po klasie szóstej) i 2019 – 2023 (egzamin ósmoklasisty) w stosunku do średniej kraju

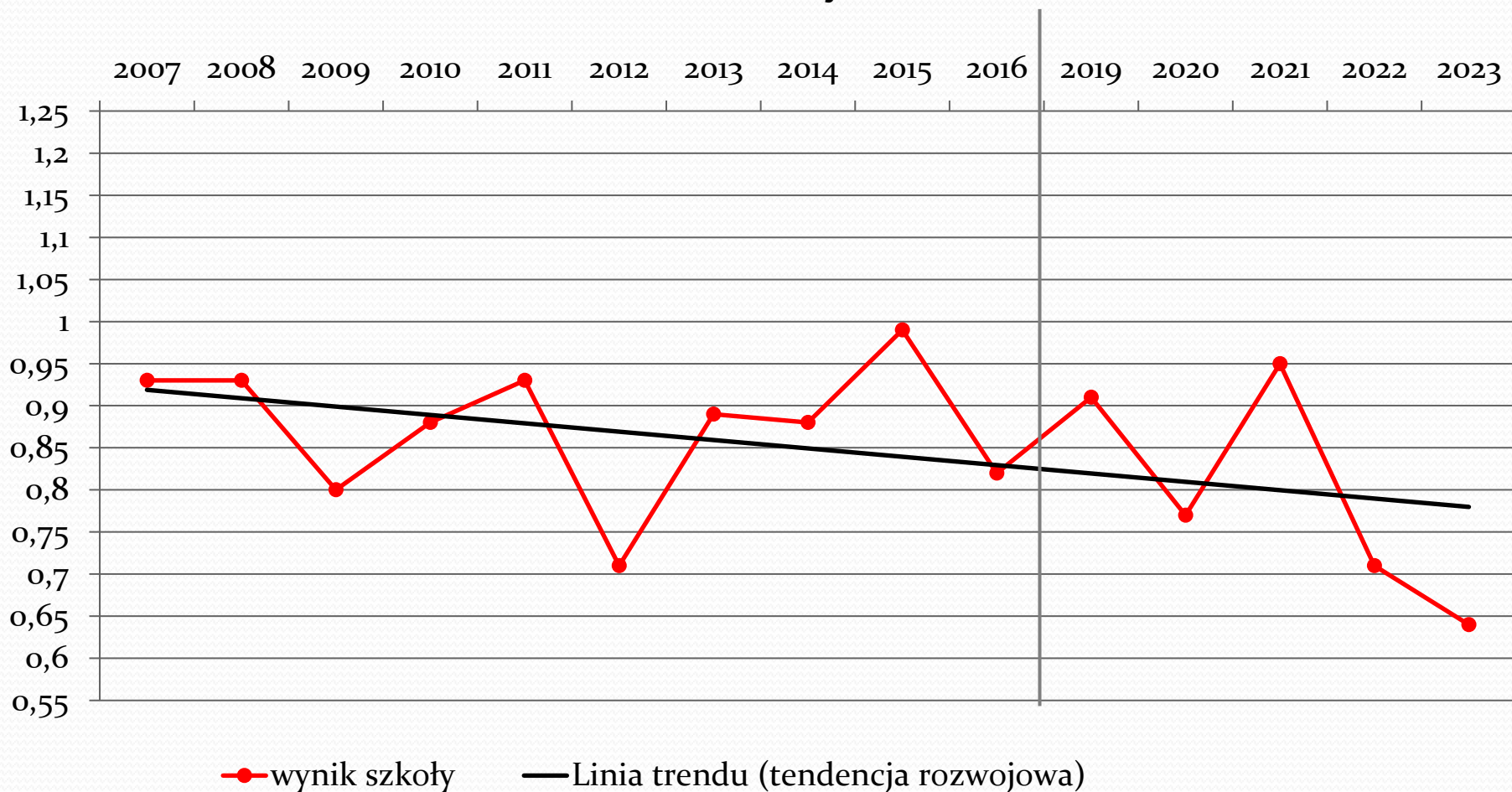

Wyniki egzaminów ze szkół podstawowych z gminy Lwówek

Wyniki standaryzowane szkoły z lat 2007 – 2016 (sprawdzian po klasie szóstej) i 2019 – 2023 (egzamin ósmoklasisty) w stosunku do średniej kraju

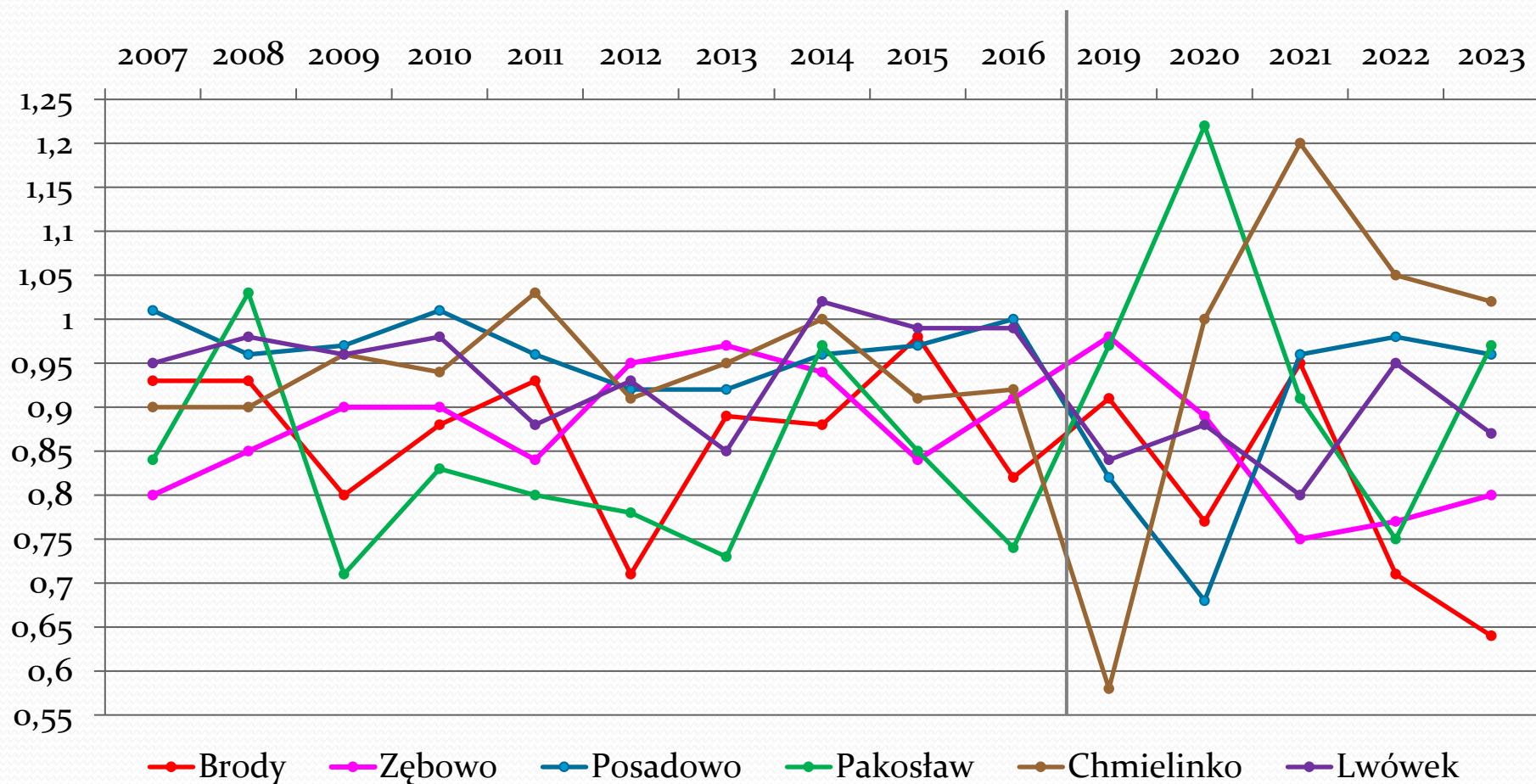

Uśrednione wyniki egzaminów zewnętrznych ze szkół z gminy Lwówek z lat 2007 – 2016 i 2019 - 2023, w porównaniu do średniej krajowej (wartość równa „1” odpowiada średniej krajowej)

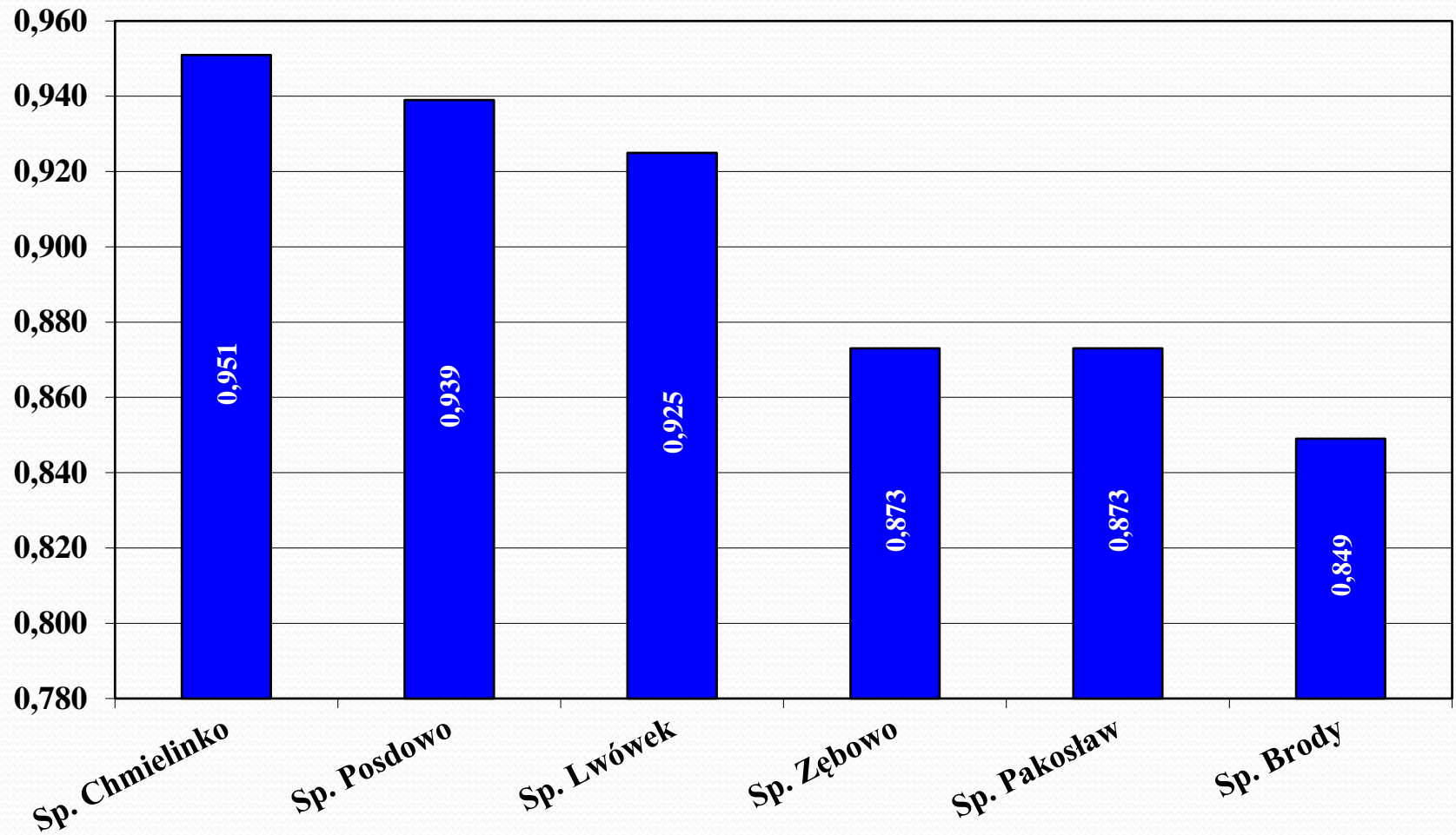

Oświata Lwówek

Informacje

Rok szkolny 2023 / 2024

Liczba dzieci w placówkach oświatowych

Stan na 1 października

	2022/2023	2023/2024
SP Lwówek	327	291
SP Chmielinko	68	62
SP Posadowo	94	83
SP Pakosław	55	50
SP Brody	92	90
SP Zębowo	147	133
R A Z E M	783	709

	2022/2023	2023/2024
Przedszkole Lwówek	152	147
Przedszkole Posadowo	36	38
Przedszkole Pakosław	30	28
Przedszkole Chmielinko	28	29
Przedszkole Brody	38	42
Przedszkole Zębowo	67	62
R A Z E M	351	346

	Szkoły	Przedszkola	Żłobek	Razem
2022/ 2023	783	351	50	1184
2023/ 2024	709	346	50	1105

Projekty organizacyjne: przedszkola

(X 2023)

Przedszkole	Ilość oddziałów	Obowiązkowe godziny bezpłatne	Godziny powyżej 25 obowiązkowych, bezpłatnych godzin	Godziny płatne przez organ prowadzący: pedagog, logopeda, rewalidacja, itp.	Razem ilość godzin
Brody	2 (2)	50 (50)	23,75 (23,75)	2 (2)	75,75 (75,75)
Chmielinko	2 (2)	50 (50)	15 (15)	4 (11)	69 (76)
Pakosław	2 (2)	50 (50)	15 (15)	4 (3)	69 (68)
Posadowo	2 (2)	50 (50)	15 (15)	2 (5)	67 (70)
Zębowo	4 (4)	100 (100)	25 (20)	11 (9)	134 (129)
Lwówek	7 (7)	175 (175)	105 (105)	54,5 (88,5)	336,5 (368,5)
R A Z E M					751,25 (787,25)

(w nawiasie podano wartości z roku szkolnego 2022/2023 – stan na czerwiec 2023)

Projekty organizacyjne: szkoły podstawowe (X 2023)

szkoła	Godziny z ramowego planu nauczania	Płatne z budżetu gminy						Razem z budżetu	Razem ilość godzin
		Gimn. Korekcyj.	Rewalid. n. indywidualne, naucz. Współorg.	Bibl.	Świetlica	Logop. pedagog, PPP, nauka j. pol. dla obcokr.	Podział na grupy		
SP Brody	222,5 (222,5)	4,5 (4,5)	22 (6)	10 (10)	13,5 (12)	26 (26)	0 (0)	76 (58,5)	298,5 (281)
SP Chmielinko	199,5 (207,5)	3 (4)	58 (59,5)	10 (10)	15 (15)	16 (14,5)	0 (0)	102 (103)	301,5 (310,5)
SP Pakosław	199,5 (199,5)	2 (2)	2 (8)	10 (10)	1 (2)	20 (20)	0 (0)	35 (42)	234,5 (241,5)
SP Posadowo	209,5 (214,5)	3 (3)	23 (25)	10 (10)	13,75 (11,75)	27,5 (27,5)	2 (2)	79,25 (79,25)	288,75 (293,75)
SP Zębowo	188 (222,5)	6 (6)	82 (74)	15 (15)	20,83 (19,75)	28,5 (29,5)	4 (4)	156,33 (148,25)	344,33 (370,75)
SP Lwówek	414,5 (445)	5 (4)	93 (79)	25 (25)	41 (41)	42,5 (43,5)	11 (12)	217,5 (204,5)	632 (649,5)
RAZEM	1433,5 (1511,5)	23,5 (23,5)	280 (251,5)	80 (80)	105,08 (101,5)	160,5 (161)	17 (18)	666,08 (635,5)	2099,58 (2147)

(w nawiasie podano wartości z roku szkolnego 2022/2023 – stan na czerwiec 2023)

Podsumowanie projektów organizacyjnych, liczby dzieci i subwencji oświatowej w placówkach oświatowych gminy Lwówek

Rok szkolny	Liczba godzin zajęć w szkołach podstawowych	Liczba godzin zajęć w przedszkolach	Liczba godzin razem	Liczba dzieci w szkołach podstawowych	Liczba dzieci w przedszkolach	Liczba dzieci razem	Liczba dzieci w żłobku
2021/2022 (VI 2022)	2137,75	709	2846,75	860	353	1213	34
2022/2023 (VI 2023)	2147	787,25	2934,25	780	352	1132	50
2023/2024 (X 2023)	2099,58	751,25	2850,83	709	346	1055	50
Różnica VI 2023 - VI 2022			87,5			-81	
Różnica X 2023 – VI 2023			-83,42			-77	

Subwencja oświatowa na 2021 r. – 9 500 325 zł.

Subwencja oświatowa na 2022 r. – 9 998 494 zł. (więcej o 498 169 zł niż w 2021 r., + 5,2%)

Subwencja oświatowa na 2023 r. – 11 895 253 zł. (więcej o 1 896 759 zł niż w 2022 r., + 19,0%)

Planowana subwencja na 2024 r. – 13 074 694 zł. (więcej o 1 179 441 zł niż w 2023 r., + 9,9%)

Dowozy do placówek oświatowych

Koszt dowozów w 2022 r.:

687 560,00 zł – plan; 677 706,60 zł - wykonanie

(2021 r.: 790 455,00 zł. – plan; 628 169,27 zł. – wykonanie).

Do ważniejszych wydatków zaliczamy:

- wynagrodzenie bezosobowe (opiekunowie): - 105 341,64 zł,
- paliwo i mat. eksploat. do pojazdów gminnych: - 73 536,59 zł,
- dowozy dzieci przez firmy zewnętrzne: - 379 852,70 zł.

Liczba dzieci dowożonych do szkół i przedszkoli w Gminie Lwówek w roku szkolnym 2023/2024

SP Lwówek	42
ZSPiP Chmielinko	28
ZSPiP Posadowo	96
ZSPiP Pakosław	-
ZSiP Brody	42
ZSPiP Zębowo	68
Przedszkole Lwówek	16
Dzieci niepełnosprawne	16 (9+4+3)
R A Z E M	308

Dowozy do placówek oświatowych

Harmonogram dowozów do placówek oświat. w roku szkolnym 2023/2024

1. Chmielinko – Lipka Wielka – Władysławowo – Posadowo – Grońsko – Brody – Bródki, Linie, Tarnowiec, Zębowo: 661 km/tydz.
2. Posadowo – Konin – Zgierzynka – Chmielinko – Lipka W. – Władysławowo – Brody – Bródki – Grońsko: 654 km/tydz.
3. Wymyślanka – Komorowo – Komorowice – Zębowo – Linie – Konin – Zgierzynka – Posadowo – Chmielinko – Lipka W. - Władysławowo: 710 km/tydz.

Dowozy realizuje firma: **Usługi-Transport DACHMAR** Marek Dach – umowa nr 07/2023 z dnia 19.07.2023 r. Kwota brutto dla wszystkich ww. tras jest jednakowa i wynosi 6,89 zł/km dowozu.

Łącznie realizowanych jest 2025 km tras dowozowych/tydzień (w roku szkolnym 2022/2023 realizowano 2099 km tras dowozowych/tydzień). Oprócz tego wykonywane są dowozy dodatkowe na zawody sportowe i konkursy przedmiotowe.

Poza tym realizowany jest dowóz dzieci niepełnosprawnych na trasach

1. Lwówek – Zębowo – Nowy Tomyśl – Zbąszyń – Lwówek: 1 150 km/tydz.
2. Lwówek – Bródki – Nowy Tomyśl – Wolsztyn – Lwówek: 1 200 km/tydz.

Dowozy te wykonywane są pojazdami gminnymi – Ford Transit i Renault Trafic

Liczba etatów nauczycieli zatrudnionych w placówkach oświatowych z podziałem na stopnie awansu zawodowego w roku szkolnym 2023/2024

nauczyciele	Przedszkole	SP Lwówek	ZSiP Brody	ZSiP Chmielinko	ZSiP Pakosław	SP Posadowo	ZSiP Zębowo
dyplomowani	4,46 (6)	18,04 (12,33)	13,98 (9,14)	11,34 (9,31)	11,13 (8,69)	11,85 (9,29)	11,06 (10,75)
mianowani	1,43 (0,57)	12,7 (10,56)	1,89 (2,66)	1,47 (0,94)	2,75 (2,94)	5 (4,22)	7,91 (6,56)
początkujący i nauczyciele bez stopnia	7,82 (5)	2,71 (2)	2,15 (2)	5,28 (4,19)	2,16 (1,86)	1,83 (0,92)	5,52 (4,56)
Razem ilość etatów	13,71 (11,57)	33,45 (24,89)	18,02 (13,80)	18,09 (14,44)	16,04 (13,49)	18,68 (14,43)	24,49 (21,87)

(w nawiasie podano wartości z roku szkolnego 2022/2023 – stan na wrzesień)

Finansowy obraz oświaty gminnej

2022 rok

	Sp. Lwówek	ZSPiP Posadowo	ZSiP Brody	ZSPiP Pakosław	ZSPiP Chmielinko	ZSPiP Zębowo	Przedszkole i Żłobek Lwówek	Razem
Wydatki płacowe	3 586 674,60	1 826 755,18 1 533 014,39	1 939 544,58 1 570 463,10	1 727 604,12 1 343 988,41	1 868 374,40 1 495 428,84	2 305 209,64 1 786 705,76	2 975 163,00 1 878 764,11	16 229 325,52 11 098 203,99
Wydatki pozapłacowe	406 857,51	214 466,41 185 617,19	226 870,48 186 614,67	160 596,29 127 150,35	178 064,05 138 830,32	307 159,92 271 031,23	374 220,83 173 744,04	1 868 235,49 1 306 555,98
Wydatki inne	97 876,76	10 700,00 10 700,00	35 558,96 2 490,00	46 280,64 8 999,00	27 813,62 11 238,94	11 535,88 11 535,88	208 231,38 208 231,38	437 997,24 51 292,82
Wydatki ogółem	4 091 408,87	2 051 921,59 1 729 331,58	2 201 974,02 1 759 567,77	1 934 481,05 1 480 137,76	2 074 252,07 1 645 498,10	2 623 905,44 2 069 272,87	3 557 615,21 2 260 739,53	18 535 558,25 12 456 052,79
W przeliczeniu na 1 ucznia	12 511,95 (327)	15 784,01 (130/94) 18 397,14	16 938,26 (130/92) 19 125,74	22 758,60 (85/55) 26 911,60	21 606,79 (96/68) 24 198,50	12 261,24 (214/147) 14 076,69	17 611,96 (202/152) 14 873,29	15 655,03 (1 184/783) 15 908,11
Subwencja, dotacja i wpłaty rodziców na placówkę	3 581 154,32	1 229 753,40	1 409 162,01	890 724,29	1 175 691,38	2 013 143,17	875 644,33	11 175 272,88

Subwencja oświatowa na 2022 r.: **9 998 494 zł**. Dot. na zajęcia oświatowe dla dzieci z Ukrainy: **325 023 zł**; Dot. Przedszkolna i refundacja z ZUS na Żłobek w 2022 r.: **433 198 zł**. Opłata stała i za wyżywienie za przedszkole i żłobek ponoszona przez rodziców w 2022 r.: **655 572,97 zł**. Opłata za wyżywienie stołówka szkolna: **141 389,94 zł**. Inne dotacje i wpłaty: **302 875,39 zł**.

Wpływy: **11 856 553,30 zł**, Wydatki: **18 535 558,25 zł**. **Bilans: - 6 679 004,95 zł**.

Kolorem niebieskim zaznaczono wydatki na placówki (bez przedszkoli i żłobka).

W przypadku Przedszkola i Żłobka w Lwówku, kolorem zielonym zaznaczono wydatki Przedszkola bez Żłobka).

Porównanie dochodów i wydatków oświatowych i żłobka w latach 2010 - 2022



Wydatki oświaty w 2022 r.

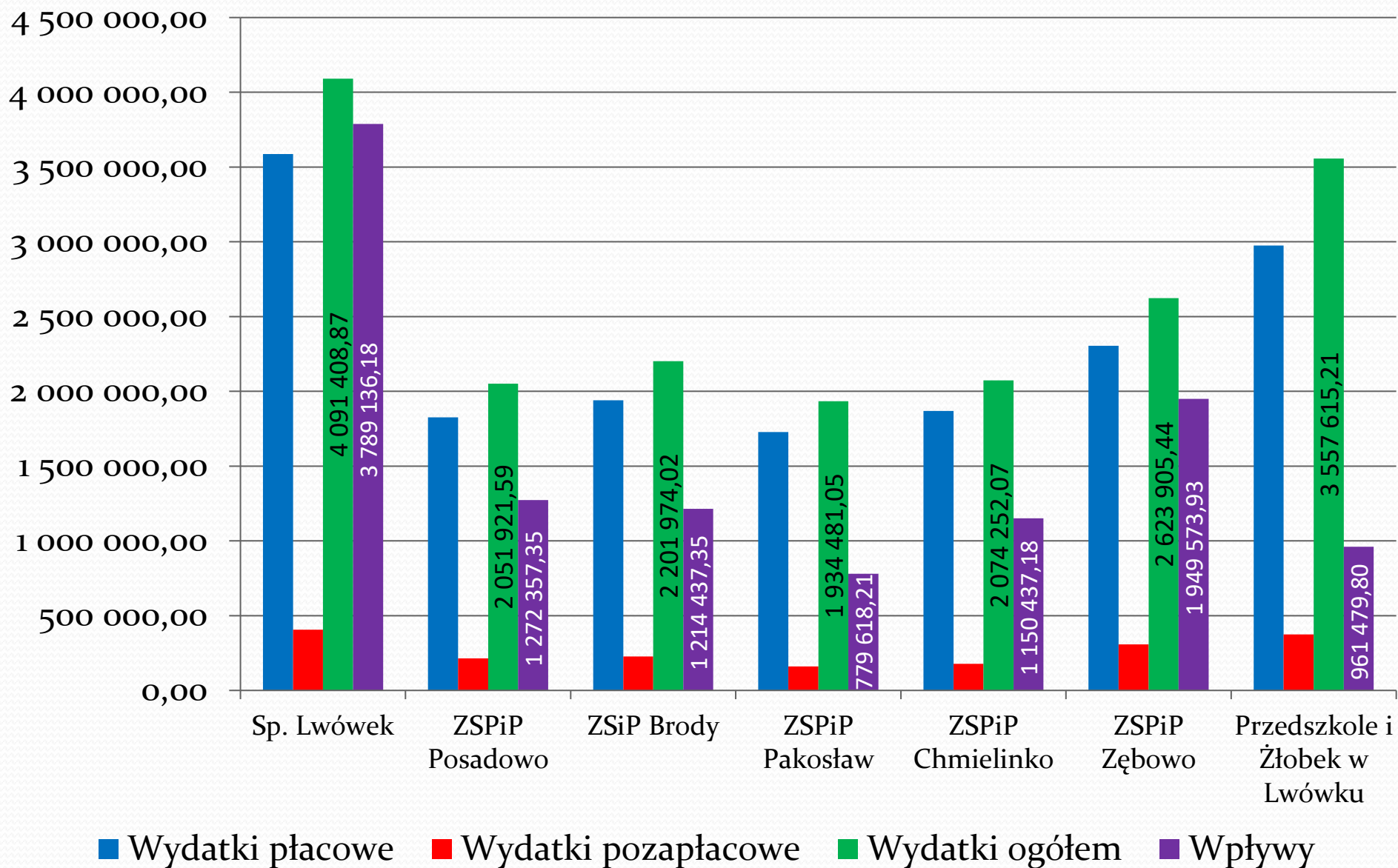

Wydatki oświaty w przeliczeniu na 1 ucznia w 2022

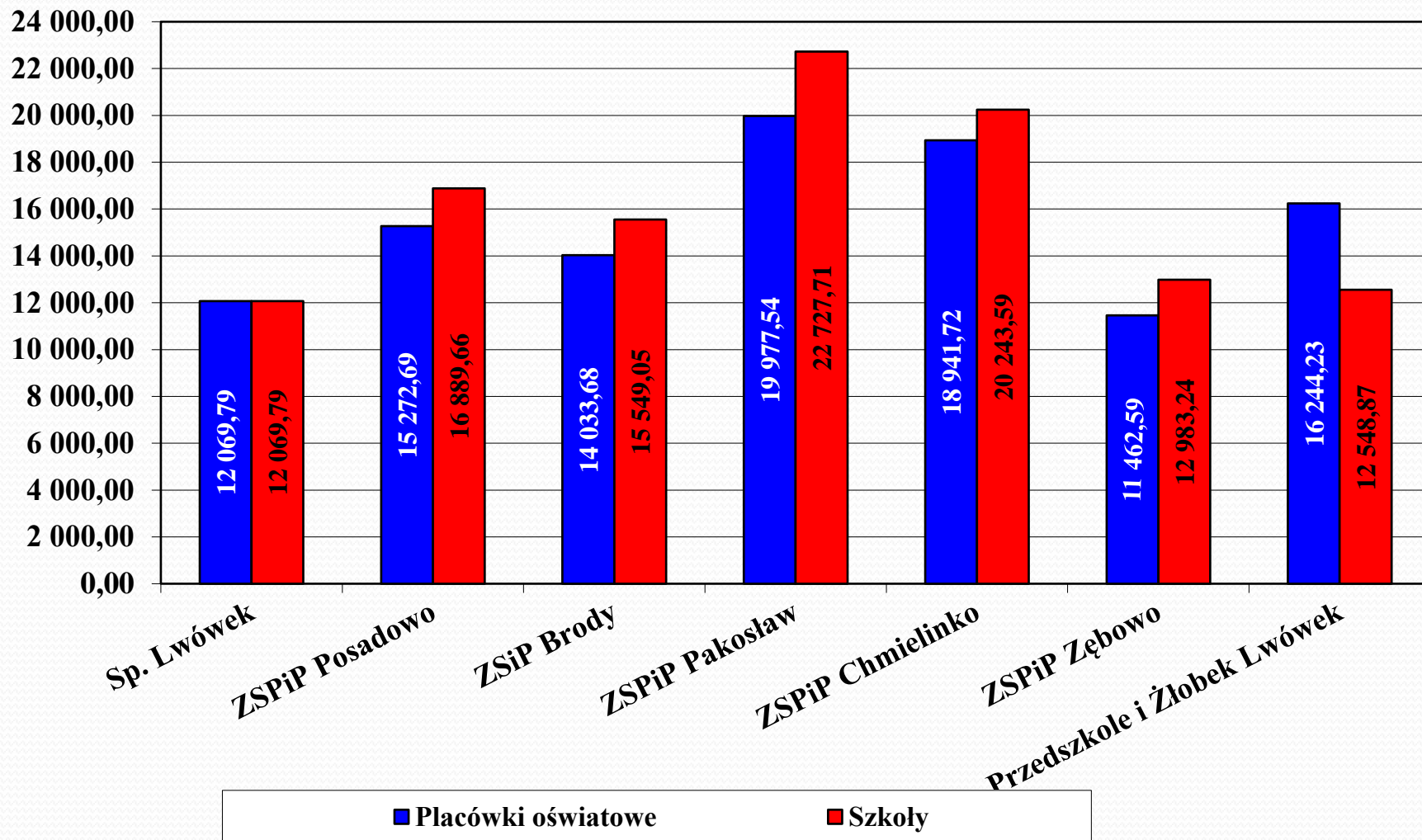

W przypadku Przedszkola i Żłobka w Lwówku kolorem niebieskim oznaczono wydatki łączne obu placówek, po ich zsumowaniu, a kolorem czerwonym – wydatki samego przedszkola

Największe remonty i inwestycje w placówkach oświatowych w 2022 r.

Zespół Szkoły Podstawowej i Przedszkola w Pakosławiu:

- 1) modernizacja budynku oświatowego (modernizacja łazienki i podjazdu dla niepełnosprawnych, naprawa instalacji odgromowej): 29 000 zł;
- 2) zakup mebli szkolnych: 9 500 zł;
- 3) zakup akcesoriów komputerowych i komputerów: 5 200 zł;
- 4) remont zasobnika wody i instalacji elektrycznej 5 000 zł;

Największe remonty i inwestycje w placówkach oświatowych w 2022 r.

Zespół Szkoły Podstawowej i Przedszkola w Chmielinku:

- 1) modernizacja budynku (naprawa podłóg, wymiana wykładzin, naprawa zadaszzenia nad wejściem, wymiana drzwi zewnętrznych): 35 000 zł;
- 2) malowanie i remont podłogi w Sali lekcyjnej: 11 400 zł;

Największe remonty i inwestycje w placówkach oświatowych w 2022 r.

Zespół Szkoły Podstawowej i Przedszkola w Zębowie:

- 1) modernizacja budynku oświatowego (wymiana okien, wykładzin, malowanie sal i korytarza): 50 000 zł;
- 2) zakup pomocy nauk. dydaktycznych i książek: 33 700 zł;
- 3) zakup akcesoriów komputerowych i komputerów: 14 200 zł;
- 4) zakup mebli szkolnych: 6 000 zł;
- 5) malowanie Sali lekcyjnej 5 000 zł;

Przedszkole

- 1) modernizacja budynku oświatowego (wymiana wykładziny i malowanie sali): 20 000 zł;
- 2) zakup środków dydaktycznych i książek: 5 000 zł;

Największe remonty i inwestycje w placówkach oświatowych w 2022 r.

Zespół Szkoły i Przedszkola w Brodach:

- 1) wymiana pokrycia dachu na budynku białej szkoły: 300 000 zł;
- 2) zakup pomocy nauk. dydaktycznych i książek: 35 000 zł;
- 3) modernizacja budynku oświatowego (malowanie Sali lekcyjnej i klatki schodowej): 25 000 zł;
- 4) malowanie klatki schodowej: 4 000 zł;

Największe remonty i inwestycje w placówkach oświatowych w 2022 r.

Zespół Szkoły Podstawowej i Przedszkola w Posadowie:

- 1) budowa zbiornika bezodpływowego na ścieki: 49 938 zł;
- 2) modernizacja budynku oświatowego (wymiana kaloryferów, remont podłogi i malowanie pracowni komputerowej): 29 900 zł;
- 3) remont podłogi w klasie: 5 000 zł;

Największe remonty i inwestycje w placówkach oświatowych w 2022 r.

Szkoła Podstawowa w Lwówku:

- 1) modernizacja budynku oświatowego (malowanie świetlicy i korytarza, naprawa oświetlenia awaryjnego): 41 900 zł;
- 2) zakup pomocy nauk. dydaktycznych i książek: 36 000 zł;
- 3) zakup mebli szkolnych: 12 400 zł;
- 4) naprawa zadaszenia wejścia do szkoły oraz zaworu gazu: 5 000 zł;

Największe remonty i inwestycje w placówkach oświatowych w 2022 r.

Przedszkole w Lwówku:

- 1) modernizacja budynku oświatowego (malowanie elewacji zewnętrznej, malowanie 2 sal): 25 000 zł;
- 2) zakup środków dydaktycznych i książek: 7 700 zł;